

ENGLISH

FÜR DEUTSCH BITTE WENDEN

PIEGA COAX GEN2 SERIES. HOW TO REMOVE THE COVER.

To prevent any damage and remove the cover carefully, follow the steps below:

1. Place the supplied magnet at the top center of the cover.
2. Gently pull the magnet until a small gap forms between the cover and the speaker.
3. Reach into the gap with your fingers and reposition the magnet to either upper corner.
4. Carefully pull the magnet again until the cover begins to release from the mount.
5. Gradually position the magnet at intervals of 10 cm and repeat point 4 until the cover is fully exposed on one side.

Notice:

Proceed in reverse order to reassemble the cover. Apply gentle pressure with the ball of the thumb until the cover sits on the mount again.

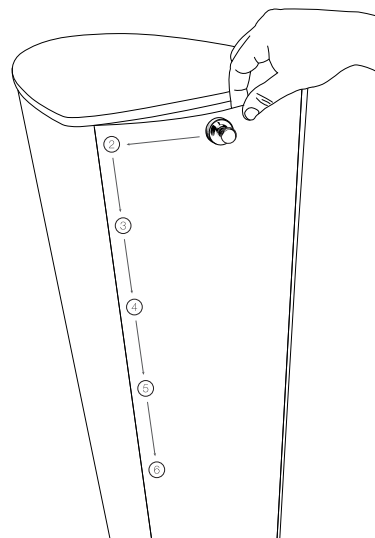

PIEGA
SWITZERLAND

DEUTSCH

FLIP FOR ENGLISH

PIEGA COAX GEN2 SERIE. SO ENTFERNST DU DIE BLENDE.

Um die Blende sorgfältig und ohne Beschädigung zu entfernen, sind folgende Schritte zu beachten:

1. Positioniere den mitgelieferten Magneten oben mittig auf der Blende.
2. Ziehe leicht an dem Magneten, bis sich ein kleiner Spalt zwischen der Blende und dem Lautsprecher bildet.
3. Fasse mit den Fingern in den Spalt und positioniere den Magneten neu an eine der oberen Ecken.
4. Ziehe erneut vorsichtig am Magneten, bis sich die Blende aus der Fassung löst.
5. Positioniere den Magneten schrittweise in einem Abstand von 10 cm und wiederhole Punkt 4, bis die Blende einseitig frei liegt.

Hinweis:

Gehe in umgekehrter Reihenfolge vor, um die Blende wieder zu montieren. Übe dabei vorsichtig mit dem Handballen leichten Druck auf die Kante aus, bis die Blende wieder in der Fassung sitzt.

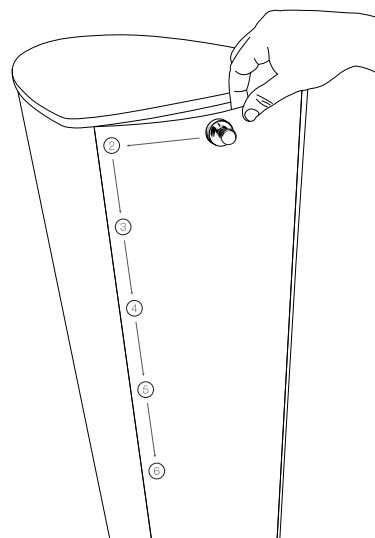

PIEGA
SWITZERLAND